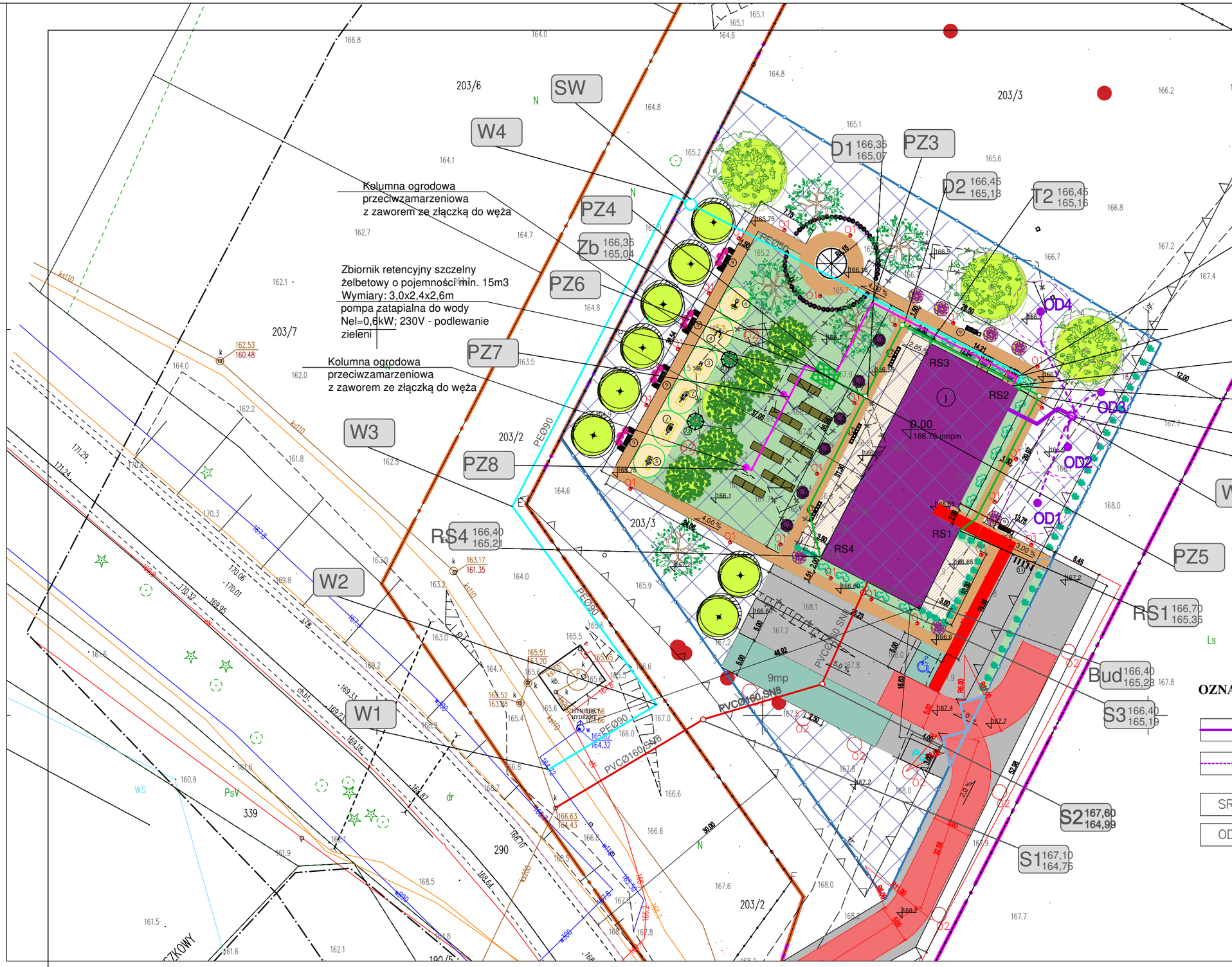

OZNACZENIA GRAFICZNE- BR. SANITARNA:

- PROJ.RURY DOBIEGOWE DOLNEGO ŹRÓDŁA STUDNIA - BUDYNEK PEØ63 SDR11 PN16
- PROJ. RURY ROZDZIELCZE DOLNEGO ŹRÓDŁA PEØ40 SDR11 PN16
- SR — STUDZIENKA ZBIORCZA DOLNEGO ŹRÓDŁA - 4 obiegi
- OD1 — PIONOWY WYMIENNIK DOLNEGO ŹRÓDŁA PEØ40 SDR11

Jednostka projektowa:	FOTON OZE SP. Z O.O. UL. KORFANTEGO 4B/11 76-200 SŁUPSK
Tytuł rysunku:	PLAN SYT.-WYS. DOLNE ŹRÓDŁO POMPY CIEPŁA
Nazwa obiektu budowlanego:	BUDOWA BUDYNKU ZAMIESZKANIA ZBIOROWEGO DLA POTRZEB MIESZKALNICTWA WSPOMAGANEGO I TRENINGOWEGO WRAZ Z NIEZBĘDNĄ INFRASTRUKTURĄ TECHNICZNĄ ORAZ ZAGOSPODAROWANIEM TERENU W M. BORZYSZKOWY W GMINIE LIPNICA NA DZ. 203/3, 203/2
Adres obiektu budowlanego:	DZIAŁKA: 203/3, 203/2 OBRĘB BORZYSZKOWY GMINA LIPNICA IDENTYFIKATOR DZIAŁKI: 220105_2.0002.203/3; 220105_2.0002.203/2
Inwestor:	Gmina Lipnica ul. Józefa Słomińskiego 19, 77-130 Lipnica
Projektant:	*mgr inż. Piotr Miłejszo* *do projektowania bez ograniczeń w specjalności instalacyjnej - sanitarnej* POM/0284/PWBS/16 — Podpis:
Sprawdzający:	*mgr inż. Grzegorz Łajeczko* uprawnienia budowlane do projektowania bez ograniczeń w specjalności instalacyjnej - sanitarnej ZAP/0155/POOS/07 — Podpis:

DATA:	SKALA:	BRANŻA:	FAZA:	NR RYS:
02.03.2026 r.	1:500	SANITARNA	PROJEKT TECHNICZNY	CO7